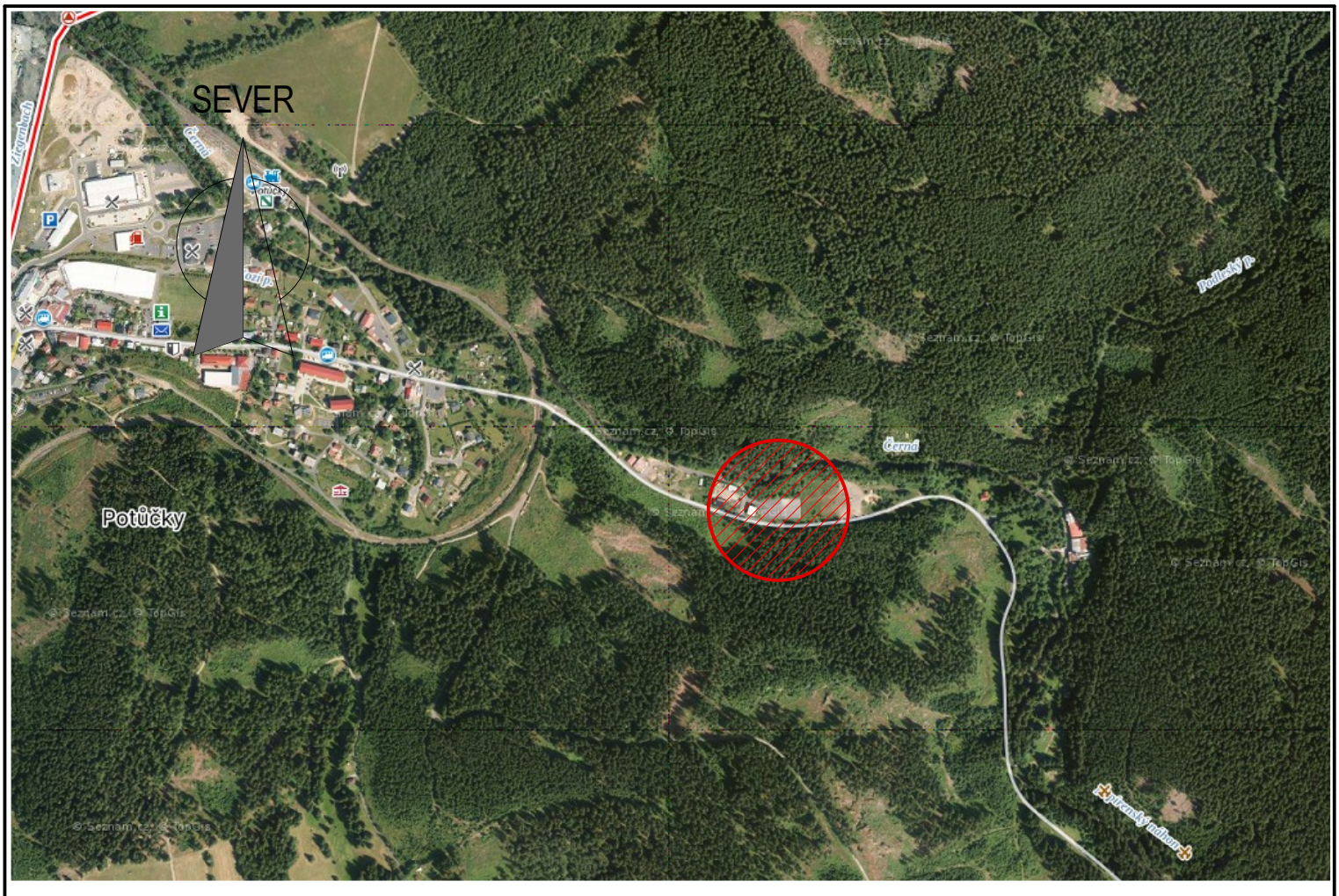

LEGENDA

Zázemí pro odpadové hospodářství ppč. 430/1, Potůčky

PROJEKTOVÁ KANCELÁŘ

PROJEKTOVÁ KANCELÁŘ , Bří Čapků 550 , 362 21 Nejdek
Ing. Irena Pichlová

Ing. IRENA PICHLOVÁ, Smetanova 467, 362 21 Nejdek, - Tel. 353 618 892, 775 252 580, e-mail: pichlova.irena@seznam.cz

Zodpovědný projektant: Ing. Irena Pichlová	Podpis:
Kreslil: Ing. Irena Pichlová	

Kraj: Karlovarský	Obec: Potůčky		Souprava:	Formát: 1x A4
Objednatel: Obec Potůčky, Potůčky čp.58, 362 38 Potůčky				Měřítko:
Číslo zakázky: P 3.2024	Datum: 04.2024			Autorizace :
Akce: **Zázemí pro odpadové hospodářství na ppč. 430/1, Potůčky**		Stupeň: DSP		
Část: C. Situační výkresy				
Výkres: C.1. Situační výkres širších vztahů				